



FONDI
STRUTTURALI
EUROPEI

pon
2014-2020



Ministero dell'Istruzione, dell'Università e della Ricerca
Dipartimento per la Programmazione
D.G. per gli Affari Internazionali - Ufficio IV
Programmazione e gestione dei fondi strutturali europei
e nazionali per lo sviluppo e la coesione sociale

COMPETENZE PER LO SVILUPPO (FSE) - AMBIENTI PER L'APPRENDIMENTO (FESR)



ISTITUTO COMPRENSIVO NOVIGLIO CASARILE

PLESSO SCUOLA DELL'INFANZIA DI MAIRANO

ORGANIZZAZIONE SCOLASTICA A.S. 2022/23

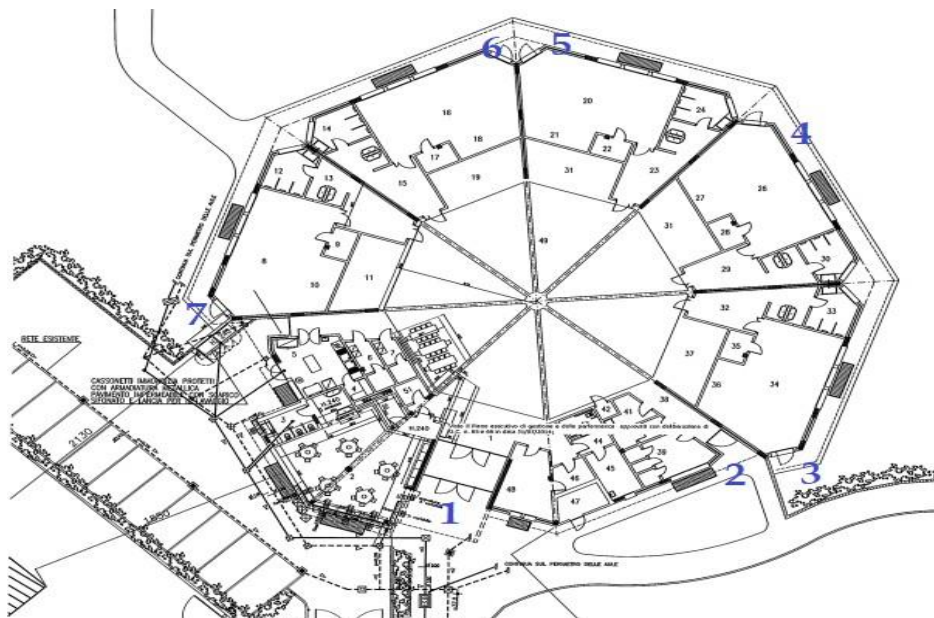

ENTRATA E USCITA

Nel plesso si prevedono i seguenti punti di accesso:

Varco 1

-Accesso da via Sandro Pertini

Classe	Alunni	Entrata ore	Uscita ore	Accesso utilizzato
<i>Lilla</i>	24	8:00/9:00	15:45/16:00	Ingresso 1

Varco 3

-Accesso da via Sandro Pertini

Classe	Alunni	Entrata ore	Uscita ore	Accesso utilizzato
<i>Verde</i>	22	8:00/9:00	15:45/16:00	Ingresso 7
<i>Rossa</i>	23	8:00/9:00	15:45/16:00	Ingresso 5
<i>Azzurra</i>	22	8:00/9:00	15:45/16:00	Ingresso 4

INGRESSO

Prima di poter accedere all'interno della propria sezione, i bambini verranno sottoposti a:

- igienizzazione delle mani.

MERENDA

Tutte le mattine alle 9:30 circa, verrà distribuita ai bambini la frutta all'interno della propria sezione.

ATTIVITA' DIDATTICHE E LUDICHE

Tutte le attività si svolgeranno negli spazi esterni (Giardino) e all'interno della propria sezione.

PRANZO

Il pranzo verrà servito per tutte le sezioni dalle 11:45 circa alle ore 12:30 circa. Ogni sezione pranzerà nella nicchia antistante la propria sezione

PRE E POST SCUOLA

Alle 7:58 gli Educatori del pre-scuola, accompagneranno nelle sezioni di appartenenza gli alunni iscritti.

Alle ore 16:00 gli educatori del post scuola preleveranno i bambini dalle sezioni.

In osservanza del documento relativo alle "Indicazioni strategiche ad interim per preparedness e readiness ai fini di mitigazione delle infezioni da SARS-CoV-2 nei servizi educativi e dell'infanzia (a.s. 2022 -2023)" ci si riserva di apportare modifiche in caso di peggioramento della situazione epidemiologica ed a seconda dei protocolli adottati dalla Regione Lombardia.



MINISTERO DELL'ISTRUZIONE

I.C. Noviglio Casarile-Scuola della Infanzia-Scuola Primaria-Scuola Secondaria di primo grado
Via Verdi, 2 - NOVIGLIO (MI) Tel. 029006437 Codice Fiscale 80141530156

E-mail MIIC881004@istruzione.it – Pec MIIC881004@pec.istruzione.it- Sito web www.icnovigliocasarile.edu.it